

Befolkningens forståelse av faguttrykk innen medisin

**Landsomfattende omnibus
16.-27. september 2010**

**Oppdragsgiver:
Språkrådet**



Prosjektinformasjon

FORMÅL	Kartlegge befolkningens forståelse av fem faguttrykk som blir brukt innen medisin
DATO FOR GJENNOMFØRING	16.-27. september 2010
DATAINNSAMLINGSMETODE	CATI telefonintervju
ANTALL INTERVJUER	
UTVALG	Det er trukket et representativt utvalg av befolkningen over 18 år. Utvalget er trukket tilfeldig fra norske husstanders fasttelefon. I tillegg er det trukket tilfeldig utvalg av mobiltelefonnummer.
VEKTING	Resultatene er vektet i forhold til kjønns- og alderssammensetningen i befolkningen.
FEILMARGIN	Resultatene må tolkes innenfor feilmarginer på +/- 1,1-3,0 prosentpoeng for hovedfrekvensene. Se for øvrig vedlegg bak i rapporten. Feilmarginene for undergrupper er større.
OPPDRAGSGIVER	Språkrådet
KONTAKTPERSON	Jan Hoel
RESPONS KONSULENT	Idar Eidset
PROSJEKTNUMMER	20103701

Oppsummering av hovedtall

Formålet med denne undersøkelsen har vært å kartlegge folks forståelse av ulike faguttrykk innen medisin. Spørsmålene har blitt stilt som en del av Respons Analyses landsomfattende omnibusundersøkelse som ble gjennomført i perioden 16. – 27. september 2010. 1000 personer i alderen 18 år og eldre, har svart på undersøkelsen. Utvalget er representativt for den norske befolkningen 18 år og eldre.

I undersøkelsen ble respondentene presentert for fem medisinske uttrykk. De fikk oppgitt tre ulike svaralternativ, og ble bedt om å oppgi hvilket av disse alternativene de trodde var riktig. Spørsmålet som ble stilt var følgende:

Nå følger noen spørsmål som vi gjennomfører for Språkrådet. Jeg skal lese opp fem uttrykk som blir benyttet innen medisin, med tre svaralternativ for hvert av dem om hva det betyr. For hvert uttrykk vil jeg at du oppgir det svaralternativet du tror er det riktige.

Begrepene og alternativene ble så lest opp ett og ett, hvorpå respondentene avga svar for hvert enkelt. Spørsmålene og svaralternativene er utviklet av Språkrådet og fagpersoner innen medisin. For å unngå eventuelle påvirkninger av rekkefølgen de ble lest opp i, ble rekkefølgen randomisert slik at denne var forskjellig fra respondent til respondent.

Siden vi her spør hva folk tror er riktig, vet vi ikke hvor store andeler som reelt sett er usikre, og som dermed resonnerer seg fram til svaret ved å utelukke de andre alternativene, eller som bare tipper. Det var mulig å svare "vet ikke" på enkeltuttrykk, hvis en var helt usikker, men respondentene ble oppfordret til å si hva de trodde var riktig selv om de var usikre. "Vet ikke" ble ikke lest opp. Det er derfor rimelig å anta at andelene som er usikre er større enn hva som fremgår av disse svarene.

Svarene i undersøkelsen gir altså et bilde på hva folk vet eller resonnerer seg fram til, når de blir presentert for tre svaralternativer der ett er riktig. I figuren nedenfor presenterer vi hvor store andeler som svarer riktig på de ulike faguttrykkene.

Rangert oversikt over andeler som oppga riktig svar

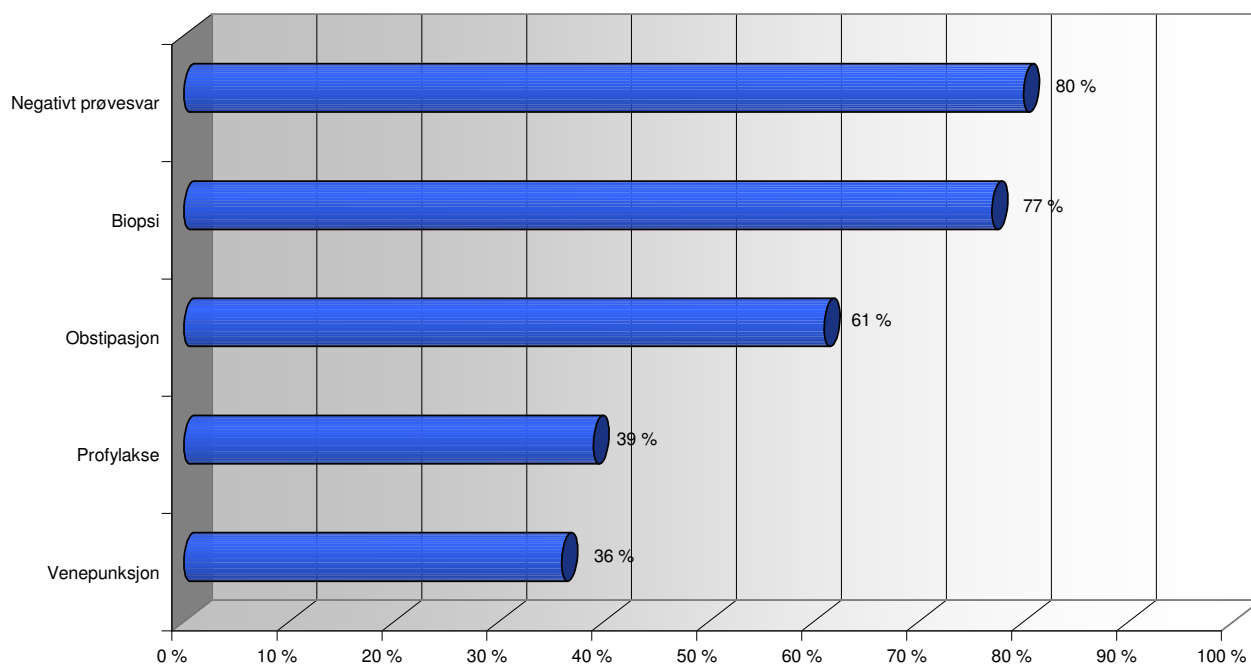

Figuren viser at de fleste respondentene har god kontroll på hva negativt prøvesvar og biopsi betyr. Henholdsvis 80 og 77 % svarer riktig på disse uttrykkene. Også obstipasjon blir forstått av et flertall av de spurte (61 %), mens bare et mindretall svarer riktig på hva profylakse (39 %) og venepunksjon (36 %) er. I den videre gjennomgangen tar vi for oss svarfordelingen for hvert enkelt uttrykk.

Det kan også være interessant å se på hvor mange riktige svar de spurte hadde. I figuren nedenfor vises hvordan de spurte fordelte seg i forhold til antall riktige svar.

Oversikt over hvor mange riktige svar utvalget hadde

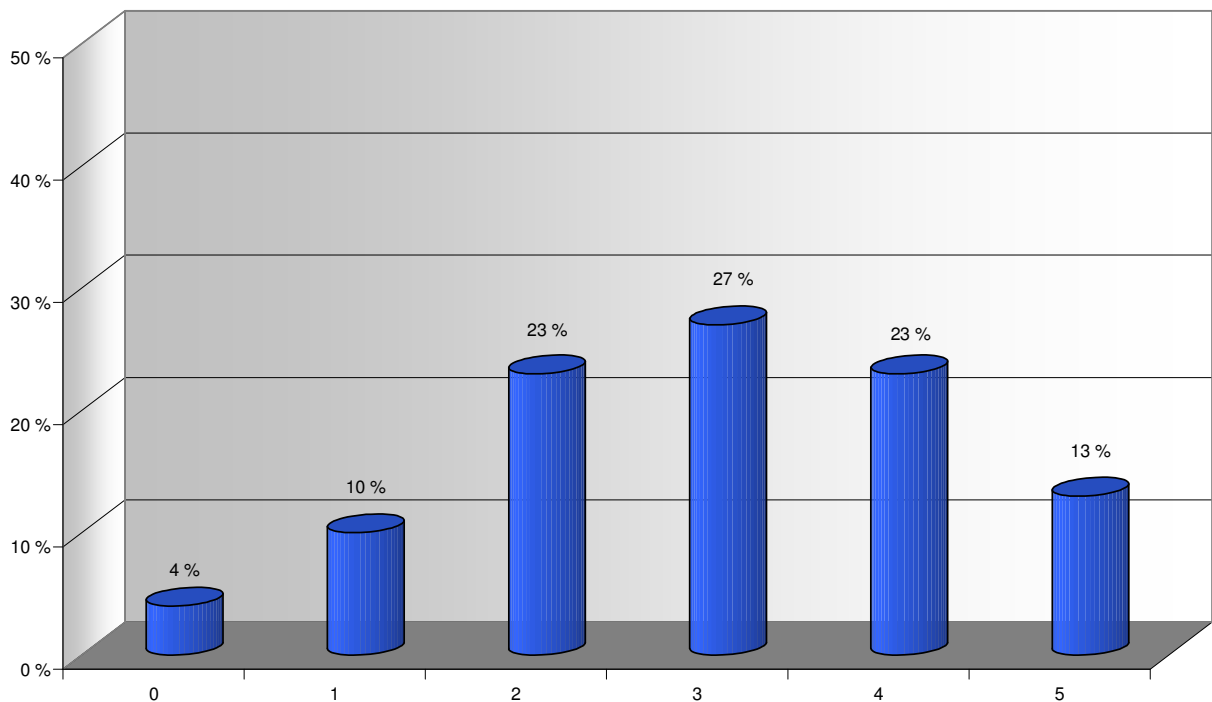

Som vi ser av figuren er fordelingen skjevt normalfordelt, med et tyngdepunkt litt over midten. I gjennomsnitt hadde respondentene 2,9 svar riktig. 63 % av de spurte svarte riktig på 3 eller flere av uttrykkene.

Det er en klar sammenheng mellom hvor mange riktige svar en har og utdanningsnivå. Ser vi på de andelen som svarer riktig på 3 eller flere spørsmål, øker denne andelen jevnt fra 51 % blant de med lavest utdanning (inntil 3 års utdanning utover grunnskolen) til 76 % blant de med høyest utdanning (mer enn 6 års utdanning utover grunnskolen). Vi finner også at kvinner skårer litt bedre enn menn. Mens 67 % av kvinnene svarer riktig på 3 eller flere spørsmål, er tilsvarende andel 59 % blant mennene.

I den videre gjennomgangen skal vi gå igjennom svarfordelingene for hvert enkelt uttrykk som det er spurt om. Vi vil se dette i forhold til ulike bakgrunnsvariabler, med spesiell vekt på kjønn, alder og utdanning. Vi begynner med uttrykkene som flest svarte feil på.

Venepunksjon

Som vi så i figuren over var uttrykket venepunksjon det som flest har problemer med å forstå. Svaralternativene man hadde å velge i på dette spørsmålet var blodprøvetaking, blodpropp, og blødning. Det riktige svaret var blodprøvetaking.

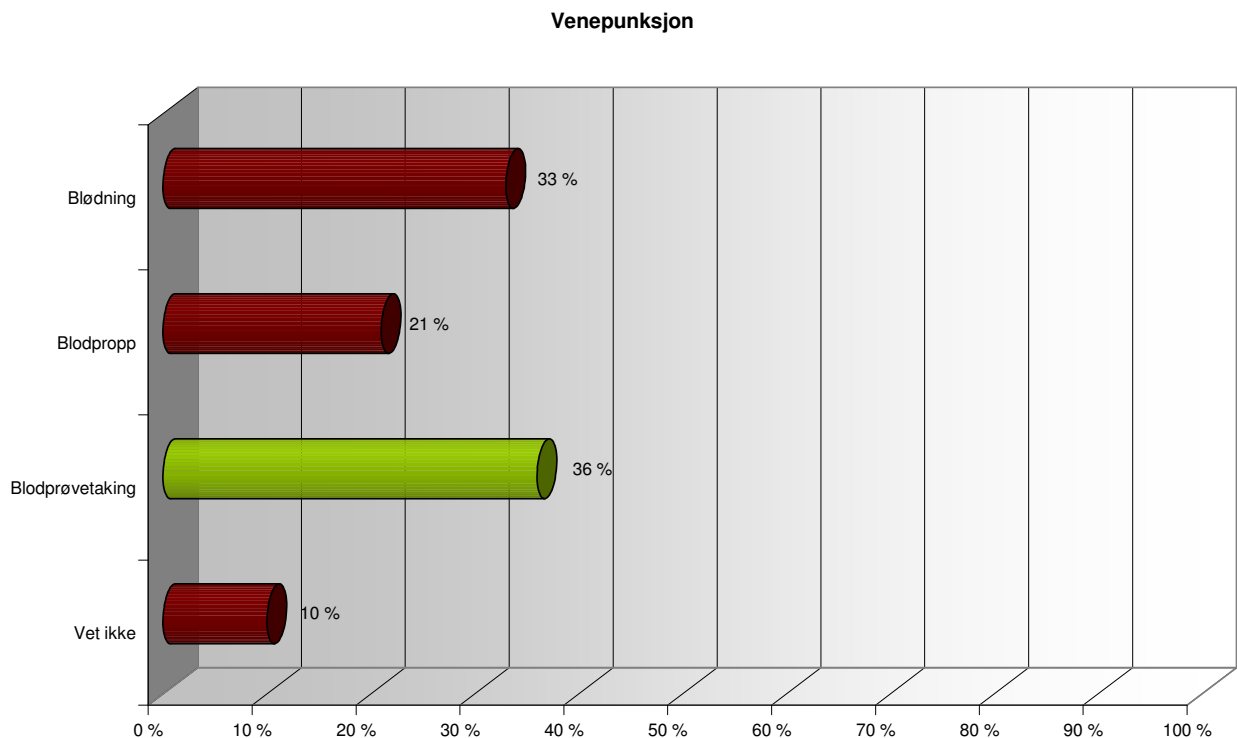

Det er som vi ser en viss forvirring rundt hva uttrykket venepunksjon betyr. 36 % eller drøyt 1/3 svarer at dette betyr blodprøvetaking. En nesten like stor andel (33 %) tror imidlertid at dette betyr blødning, mens 21 % tror et det er snakk om blodpropp. Forskjellen mellom andelen som svarer riktig (blodprøvetaking) og blødning, er så liten at den ikke er statistisk signifikant, noe som betyr at vi ikke kan konkludere med at det er forskjell mellom andelen som svarer blodprøvetaking og blødning. 10 % er så usikre at de velger å svare vet ikke.

Ser vi dette brutt ned på demografiske bakgrunnsvariabler finner vi følgende hovedtrekk:

- Det er liten forskjell på menns og kvinners oppfatning av hva venepunksjon betyr. Selv om 38 % av kvinnene og 34 % av mennene svarer riktig på dette spørsmålet, er forskjellen så liten at den ikke er statistisk signifikant.
- Det er litt større forskjeller når vi ser dette i forhold til alder. Lavest andel som svarer riktig finner vi blant de under 30 år med 29 %, mens høyest andel med riktige svar finner vi i aldersgruppen 30-44 år med 40 %. Denne forskjellen er statistisk signifikant. Blant de under 30 år svarer 39 % at de tror det betyr blødning.
- Andelen som svarer riktig på spørsmålet øker jo lengre utdanning man har. Mens 31 % av de med inntil 3 års utdanning utover grunnskolen svarer riktig, øker denne andelen til 43 % blant de med mer en 6 års utdanning utover grunnskolen

Profylakse

Som vist i figuren innledningsvis var uttrykket profylakse også et begrep som mange svarte feil på. Svaralternativene de hadde å velge mellom her var blodforgiftning, svangerskapskomplikasjon, og forebygging. Det riktige svaret var forebygging.

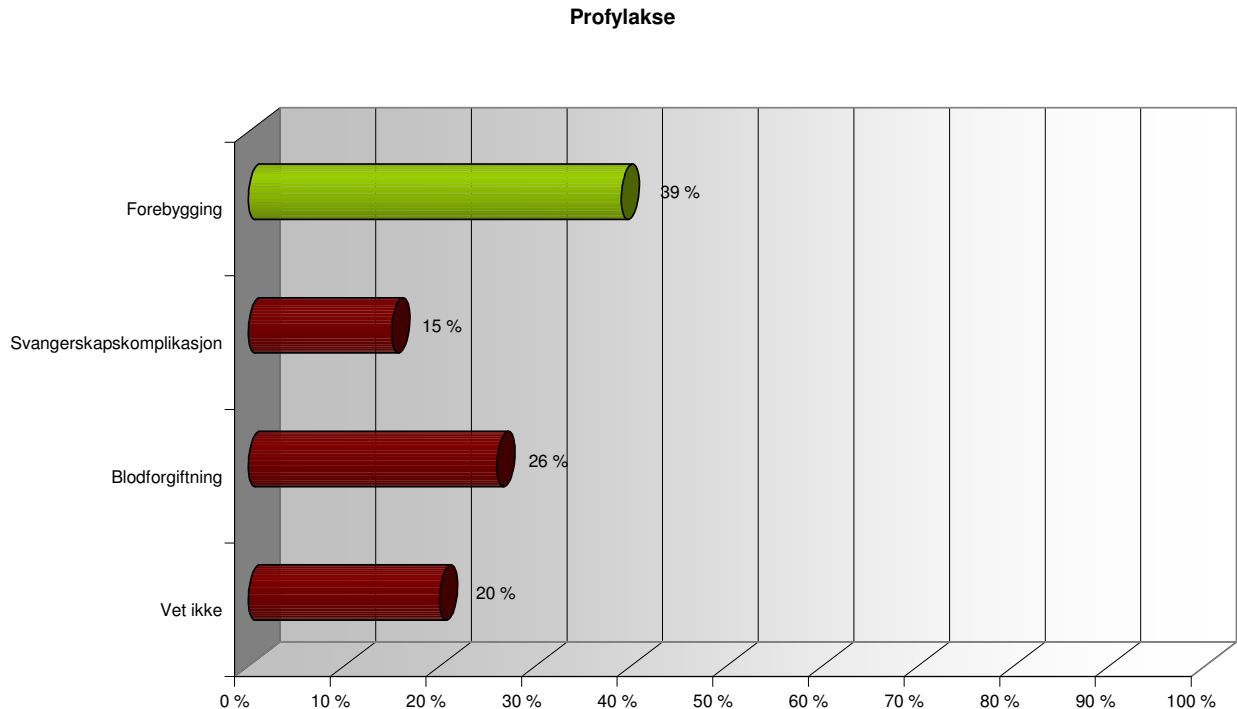

Det er 39 % av de spurte som svarer at de tror profylakse betyr forebygging. 26 % tror imidlertid at det er snakk om blodforgiftning, mens 15 % tror det er svangerskapsforgiftning. Forskjellen i oppslutningen mellom de ulike svaralternativene er imidlertid her såpass stor at de er statistisk signifikante. Vi merker oss også at 20 % er så usikre at de velger å svare vet ikke. Dette er den største vet-ikke-andelen i undersøkelsen.

Ser vi dette brutt ned på demografiske bakgrunnsvariabler finner vi følgende hovedtrekk:

- Det er flere kvinner enn menn som svarer riktig på dette spørsmålet (42 mot 35 %). Blant mennene er det 31 % som tror profylakse betyr blodforgiftning, mot 22 % blant kvinnene. På samme måte er det 18 % av mennene som tror det er snakk om svangerskapskomplikasjon, mens 12 % av kvinnene tror dette. Alle disse forskjellene er statistisk signifikante.
- Aldersmessig finner vi størst forvirring rundt dette begrepet blant de under 30 år. I denne aldersgruppen svarer 33 % at det er blodforgiftning og 32 % forebygging, mens 21 % tror det er svangerskapsforgiftning. I de andre aldersgruppene varierer andelene som svarer riktig mellom 39 og 42 %. Andelene som svarer vet ikke øker noe med alder, og blant de over 60 år svarer hele 31 % vet ikke.
- Også for dette uttrykket er det klare utslag i forhold til utdanning. Mens 28 % av de med inntil 3 års utdanning svarer riktig, øker denne andelen til 37 % i gruppen 4-6 år, og 52 % i gruppen med mer enn 6 års utdanning utover grunnskolen.

Obstipasjon

I motsetning til de to foregående er det et flertall av de spurte som svarer riktig på hva obstipasjon betyr. Respondentene fikk følgende svaralternativer å velge mellom på dette spørsmålet. tvangstanke, fedme, og forstoppelse. Forstoppelse er det riktige svaret.

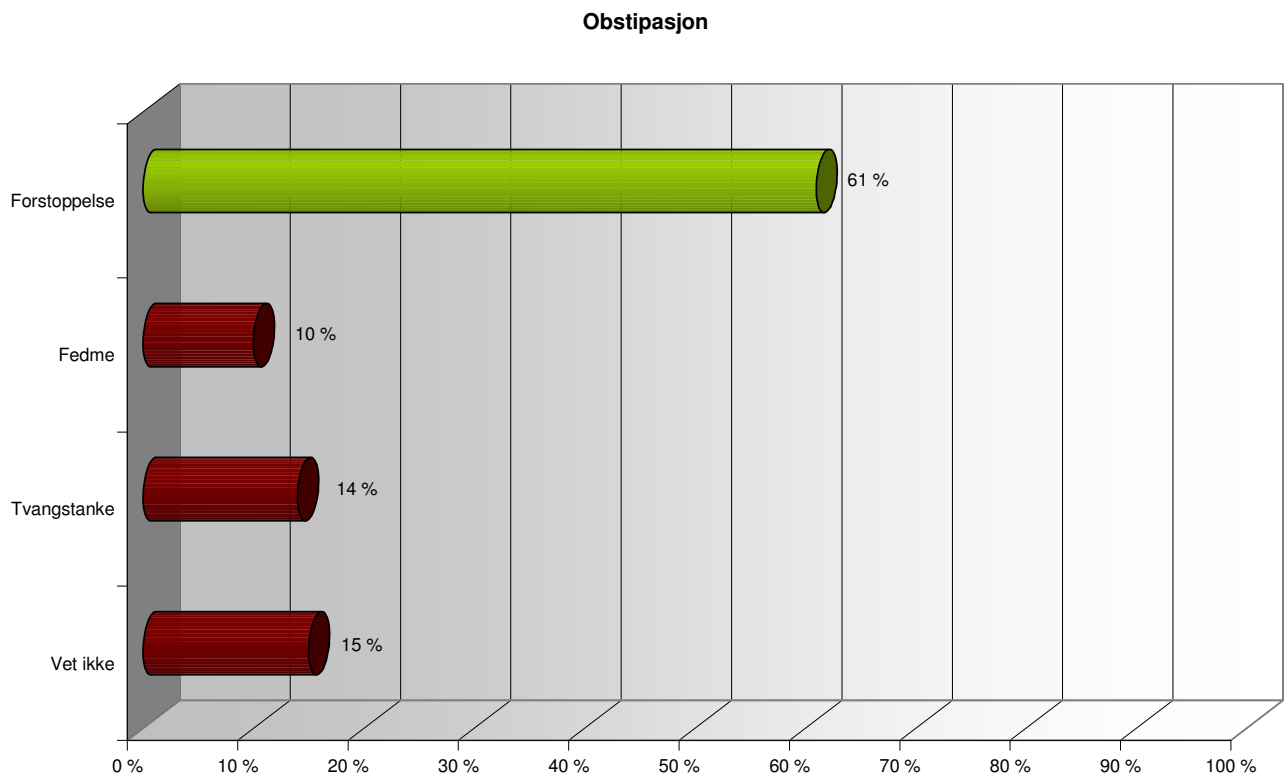

6 av 10 av de spurte svarer at obstipasjon betyr forstoppelse. De øvrige svarene fordeler seg temmelig likt på de resterende alternativene, med 10 % på fedme, 14 % på tvangstanke og 15 % på vet ikke.

Ser vi dette brutt ned på demografiske bakgrunnsvariabler finner vi følgende hovedtrekk:

- Som på foregående spørsmål er det en signifikant høyere andel som svarer riktig blant kvinnene. Mens 65 % av kvinnene svarer forstoppelse, er denne andelen 56 % blant mennene.
- Sett i forhold til alder, skiller de over 60 år seg ut med en høyere andel som svarer vet ikke (26 %). Dette bidrar også til at det er i denne aldersgruppen vi finner den laveste andelen som svarer riktig på spørsmålet (53 %). Høyest andel med riktig svar finner vi i aldersgruppen 30-44 år med 68 %.
- Det er en klar tendens til at kunnskapen om hva dette uttrykket betyr er høyere jo høyere utdanning man har. Mens 47 % svarer riktig blant de med inntil 3 års utdanning utover grunnskolen, øker denne til 61 % blant de med 4-6 års utdanning, og 74 % blant de med mer enn 6 års utdanning.

Biopsi

Som vist i den første figuren, var biopsi sammen med negativt prøvesvar av de uttrykkene flest svarte riktig på. Svaralternativene de hadde å velge mellom var vevsprøve, blodprøve og synsprøve. Riktig svar er vevsprøve.

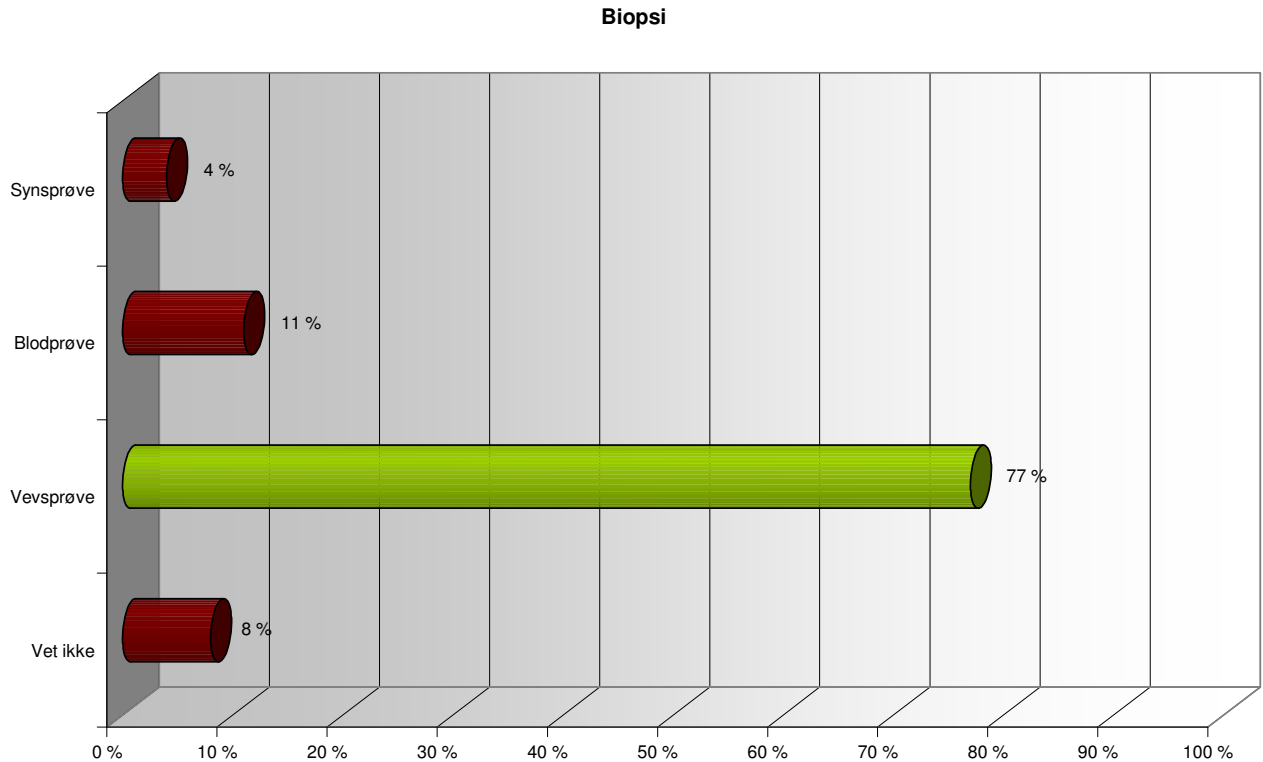

77 % av de spurte svarer at biopsi betyr vevsprøve. 11 % mener det betyr blodprøve, mens bare 4 % tror det er snakk om en synsprøve. 8 % er så usikre at de velger å svare vet ikke.

Ser vi dette brutt ned på demografiske bakgrunnsvariabler finner vi følgende hovedtrekk:

- Igjen er det en større andel blant kvinnene som svarer riktig på spørsmålet. 81 % av kvinnene svarer at det betyr vevsprøve, mens 73 % av mennene svarer det samme. Denne forskjellen er statistisk signifikant.
- Aldersmessig skiller de over 60 år seg ut med en relativt stor andel som svarer vet ikke (17 %). Dette bidrar også til at andelen som svarer riktig er noe lavere i denne aldersgruppen (67 %) enn blant de øvrige der andelene som svarer riktig varierer mellom 78 og 83 %.
- Andelene som svarer riktig på spørsmålet øker også her med antall års utdanning utover grunnskolen. Blant de med inntil 3 års utdanning er denne andelen 71 %. Den øker til 76 % i gruppen med 4-6 års utdanning, og til 85 % blant de med mer enn 6 års utdanning utover grunnskolen

Negativt prøvesvar

Negativt prøvesvar er det som flest av de spurte forstår hva betyr. Svaralternativene de hadde å velge mellom var prøveresultat som tyder på sykdom, prøveresultat som ikke tyder på sykdom, eller prøveresultat som ikke kan tydes.

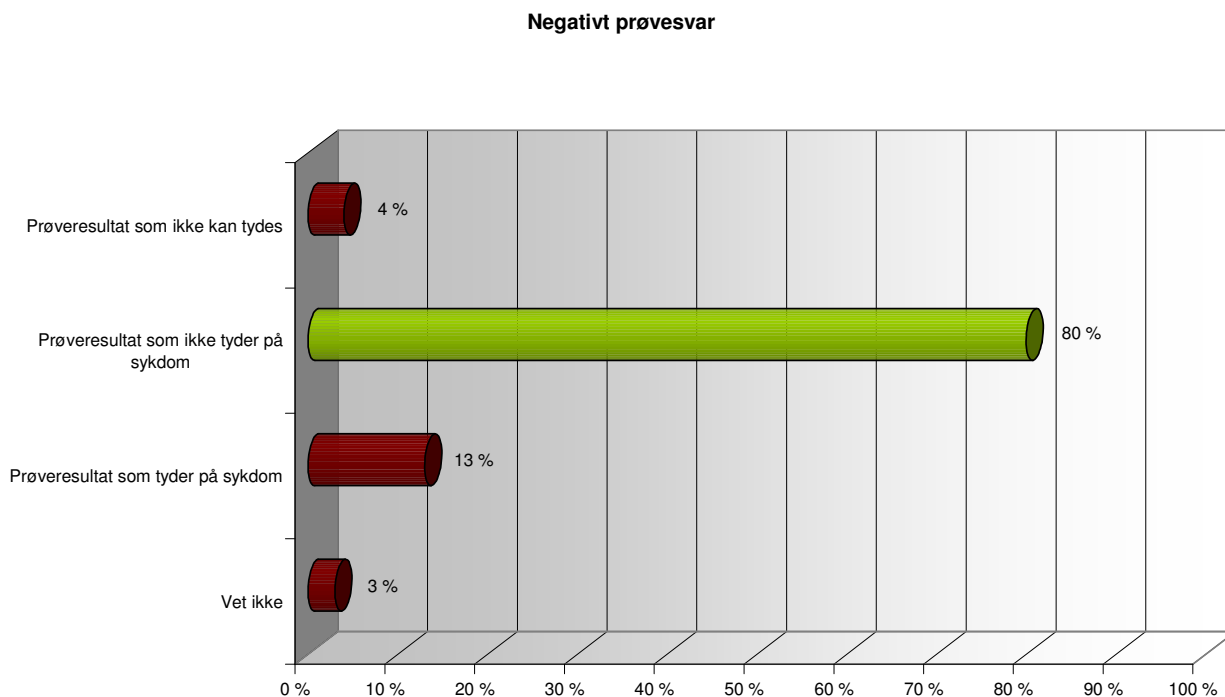

8 av 10 svarer at negativt prøvesvar er et prøveresultat som ikke tyder på sykdom. 13 % tror imidlertid at det er det motsatte, mens 4 % tror det er et prøveresultat som ikke kan tydes. Bare 3 % er så usikre på dette at de velger å svare vet ikke.

Ser vi dette brutt ned på demografiske bakgrunnsvariabler finner vi følgende hovedtrekk:

- Også på dette spørsmålet er det en liten forskjell mellom menn og kvinner. Mens 83 % av kvinnene svarer riktig, er denne andelen 76 % blant mennene. Forskjellen er ikke stor, men stor nok til å være statistisk signifikant.
- Sett i forhold til alder er det blant de over 60 år man finner størst forvirring rundt dette begrepet. 71 % i denne aldersgruppen svarer som riktig er at det er et prøveresultat som ikke tyder på sykdom. Denne andelen varierer mellom 82 og 84 % i de øvrige aldersgruppene.
- Utdanning slår igjen ut i retning av at kunnskapen om hva dette betyr øker jo flere års utdanning man har. Andelene som svarer riktig på spørsmålet øker fra 71 % blant de med lavest utdanning, til 89 % blant de med høyest utdanning. Blant de med inntil 3 års utdanning utover grunnskolen tror 18 % at negativt prøvesvar betyr et prøveresultat som tyder på sykdom.

Vedlegg 1: Spørreskjema

1. Nå følger noen spørsmål som vi gjennomfører for Språkrådet. Jeg skal lese opp fem uttrykk som blir benyttet innen medisin, med tre svaralternativ for hvert av dem om hva det betyr. For hvert uttrykk vil jeg at du oppgir det svaralternativet du tror er det riktige.

BEGREPENE BLIR ROTÉRT FRA INTERVJU TIL INTERVJU

a) Venepunksjon

LES OPP 1-3 RANDOMISERT (ALT 1-3)

- 1: Blodprøvetaking
- 2: Blodpropp
- 3: Blødning
- 4: VET IKKE/UBESVART (LESES IKKE OPP)

b) Profylakse

LES OPP 1-3 RANDOMISERT (ALT 1-3)

- 1: Blodforgiftning
- 2: Svangerskapskomplikasjon
- 3: Forebygging
- 4: VET IKKE/UBESVART (LESES IKKE OPP)

c) Biopsi

LES OPP 1-3 RANDOMISERT (ALT 1-3)

- 1: Vevsprøve
- 2: Blodprøve
- 3: Synsprøve
- 4: VET IKKE/UBESVART (LESES IKKE OPP)

d) Negativt prøvesvar

LES OPP 1-3 RANDOMISERT (ALT 1-3)

- 1: Prøveresultat som tyder på sykdom
- 2: Prøveresultat som ikke tyder på sykdom
- 3: Prøveresultat som ikke kan tydes
- 4: VET IKKE/UBESVART (LESES IKKE OPP)

e) Obstipasjon

LES OPP 1-3 RANDOMISERT (ALT 1-3)

- 1: Tvangstanke
- 2: Fedme
- 3: Forstoppelse
- 4: VET IKKE/UBESVART (LESES IKKE OPP)

Vedlegg 2: Svarfordelinger med feilmargintabell

a) Venepunksjon

	Svarfordeling	Feilmargin
Blodprøvetaking	36 %	+/- 3,0 prosentpoeng
Blodpropp	21 %	+/- 2,5 prosentpoeng
Blødning	33 %	+/- 2,9 prosentpoeng
Vet ikke/kan ikke svare	10 %	+/- 1,9 prosentpoeng
Antall spurte	1000	

b) Profylakse

	Svarfordeling	Feilmargin
Blodforgiftning	26 %	+/- 2,7 prosentpoeng
Svangerskapskomplikasjon	15 %	+/- 2,2 prosentpoeng
Forebygging	39 %	+/- 3,0 prosentpoeng
Vet ikke/kan ikke svare	20 %	+/- 2,5 prosentpoeng
Antall spurte	1000	

c) Biopsi

	Svarfordeling	Feilmargin
Vevsprøve	77 %	+/- 2,6 prosentpoeng
Blodprøve	11 %	+/- 1,9 prosentpoeng
Synsprøve	4 %	+/- 1,2 prosentpoeng
Vet ikke/kan ikke svare	8 %	+/- 1,7 prosentpoeng
Antall spurte	1000	

d) Negativt prøvesvar

	Svarfordeling	Feilmargin
Prøveresultat som tyder på sykdom	13 %	+/- 2,1 prosentpoeng
Prøveresultat som ikke tyder på sykdom	80 %	+/- 2,5 prosentpoeng
Prøveresultat som ikke kan tydes	4 %	+/- 1,2 prosentpoeng
Vet ikke/kan ikke svare	3 %	+/- 1,1 prosentpoeng
Antall spurte	1000	

e) Obstipasjon

	Svarfordeling	Feilmargin
Tvangstanke	14 %	+/- 2,2 prosentpoeng
Fedme	10 %	+/- 1,9 prosentpoeng
Forstoppelse	61 %	+/- 3,0 prosentpoeng
Vet ikke/kan ikke svare	15 %	+/- 2,2 prosentpoeng
Antall spurte	1000	

Vedlegg 3: Tabeller

**** LANDSOMFATTENDE TELEFONUNDERSØKELSE 16. - 27. SEPTEMBER 2010 *****

=====

=====
Oppdragsgiver: Språkrådet

Respons

Frekvenstabell for spørsmål 1a

a) Venepunksjon	Blodprøvetaking	36%
	Blodpropp	21%
	Blødning	33%
	VET IKKE/UBESVART	10%
Sum		100%
	Antall spurte	1000

***** LANDSOMFATTENDE TELEFONUNDERSØKELSE 16. - 27. SEPTEMBER 2010 *****

=====

=====
Oppdragsgiver: Språkrådet

Respons

Nedbrytninger mot standard bakgrunnsspørsmål

		Kjønn		Alder				Totalt
		Mann	Kvinn e	Under 30 år	30-44 år	45-59 år	60 år og eldre	
a) Venepunksjon	Blodprøvetaking	34%	38%	29%	40%	38%	35%	36%
	Blodpropp	22%	21%	27%	20%	20%	21%	21%
	Blødning	35%	31%	39%	34%	33%	27%	33%
	VET IKKE/UBESVART	9%	11%	5%	6%	9%	17%	10%
Sum		100%	100%	100%	100%	100%	100%	100%
	Antall spurte	492	508	191	287	258	264	1000

*** LANDSOMFATTENDE TELEFONUNDERSØKELSE 16. - 27. SEPTEMBER 2010 ***

=====

Oppdragsgiver: Språkrådet

Respons

Nedbrytninger mot standard bakgrunnsspørsmål

		Brutto husstandsinntekt				Hvor mange års utdanning utover grunnskolen har du?			Totalt
		Under 400 000	400 - 799 000	800 000 eller mer	Ikke sikker, uoppgitt	Innntil 3 år	4-6 år	Mer enn 6 år	
a)	Blodprøvetaking	38%	34%	38%	31%	31%	34%	43%	36%
Venepunksjon	Blodpropp	20%	24%	19%	20%	25%	22%	17%	21%
	Blødning	29%	34%	35%	34%	31%	34%	34%	33%
	VET IKKE/UBESVART	13%	8%	8%	15%	13%	10%	6%	10%
Sum		100%	100%	100%	100%	100%	100%	100%	100%
	Antall spurte	249	392	284	75	318	358	324	1000

*** LANDSOMFATTENDE TELEFONUNDERSØKELSE 16. - 27. SEPTEMBER 2010 ***

=====

Oppdragsgiver: Språkrådet

Respons

Nedbrytninger mot standard bakgrunnsspørsmål

		Er du yrkesaktiv? I tilfellet, arbeider du i offentlig eller privat sektor?			Er du medlem av en fagforening eller yrkesorganisasjon? I tilfelle, er denne tilknyttet ...						Totalt
		Offentlig sektor	Privat sektor	Ikke yrkesaktiv	LO	YS	Unio	Akademikere	Frittstående	Nei, ikke medlem (IKKE LES)	
a)	Blodprøvetaking	42%	33%	32%	38%	32%	45%	53%	41%	30%	37%
Venepunksjon	Blodpropp	21%	22%	22%	21%	24%	18%	9%	16%	27%	21%
	Blødning	31%	37%	29%	31%	36%	31%	33%	37%	38%	35%
	VET IKKE/UBESVART	6%	8%	17%	10%	8%	6%	5%	6%	5%	7%
Sum		100%	100%	100%	100%	100%	100%	100%	100%	100%	100%
	Antall spurte	329	395	276	183	59	84	74	56	268	724

*** LANDSOMFATTENDE TELEFONUNDERSØKELSE 16. - 27. SEPTEMBER 2010 ***

=====

Oppdragsgiver: Språkrådet

Respons

Nedbrytninger mot standard bakgrunnsspørsmål

		Region						Kommunestørrelse			Totalt
		Oslo og Akershus	Øvrige Østland	Sørlandet	Vestlandet	Trøndelag	Nord-Norge	Under 1000 innbyggere	1000-4999 innbyggere	5000 og flere innbyggere	
a)	Blodprøvetaking	38%	38%	34%	36%	28%	33%	31%	39%	36%	36%
	Venepunksjon										
	Blodpropp	21%	17%	28%	22%	28%	22%	24%	20%	21%	21%
	Blødning	33%	32%	27%	33%	39%	34%	34%	31%	35%	33%
	VET	8%	12%	12%	9%	6%	11%	12%	10%	8%	10%
	IKKE/UBESVART										
Sum		100%	100%	100%	100%	100%	100%	100%	100%	100%	100%
	Antall spurte	246	258	53	260	85	98	249	360	391	1000

*** LANDSOMFATTENDE TELEFONUNDERSØKELSE 16. - 27. SEPTEMBER 2010 ***

=====

Oppdragsgiver: Språkrådet

Respons

Nedbrytninger mot standard bakgrunnsspørsmål

		Dersom det var stortingsvalg i morgen, hvilket parti ville du da stemme på?										Totalt
		Rødt (RV)	SV	Arbeiderpartiet	Senterpartiet	Venstre	KrF	Høyre	Frp	Andre	Ikke sikker	
a)	Blodprøvetaking	33%	38%	40%	33%	42%	30%	35%	29%	50%	35%	36%
	Venepunksjon											
	Blodpropp	25%	15%	24%	21%	16%	25%	20%	32%	23%	19%	21%
	Blødning	28%	39%	30%	38%	37%	35%	38%	29%	27%	29%	33%
	VET	14%	8%	6%	8%	6%	10%	7%	10%		17%	10%
	IKKE/UBESVART											
Sum		100%	100%	100%	100%	100%	100%	100%	100%	100%	100%	100%
	Antall spurte	13	72	213	43	46	42	226	105	7	232	1000

**** LANDSOMFATTENDE TELEFONUNDERSØKELSE 16. - 27. SEPTEMBER 2010 *****

=====

=====
Oppdragsgiver: Språkrådet

Respons

Frekvenstabell for spørsmål 1b

b) Profylakse	Blodforgiftning	26%
	Svangerskapskomplikasjon	15%
	Forebygging	39%
	VET IKKE/UBESVART	20%
Sum		100%
	Antall spurte	1000

***** LANDSOMFATTENDE TELEFONUNDERSØKELSE 16. - 27. SEPTEMBER 2010 *****

=====

=====
Oppdragsgiver: Språkrådet

Respons

Nedbrytninger mot standard bakgrunnsspørsmål

		Kjønn		Alder				Totalt
		Mann	Kvinner	Under 30 år	30-44 år	45-59 år	60 år og eldre	
b) Profylakse	Blodforgiftning	31%	22%	33%	32%	20%	21%	26%
	Svangerskapskomplikasjon	18%	12%	21%	16%	17%	7%	15%
	Forebygging	35%	42%	32%	39%	41%	42%	39%
	VET IKKE/UBESVART	17%	24%	14%	14%	22%	31%	20%
Sum		100%	100%	100%	100%	100%	100%	100%
	Antall spurte	492	508	191	287	258	264	1000

*** LANDSOMFATTENDE TELEFONUNDERSØKELSE 16. - 27. SEPTEMBER 2010 ***

=====

Oppdragsgiver: Språkrådet

Respons

Nedbrytninger mot standard bakgrunnsspørsmål

		Brutto husstandsinntekt				Hvor mange års utdanning utover grunnskolen har du?			Totalt
		Under 400 000	400 - 799 000	800 000 eller mer	Ikke sikker, uoppgitt	Innntil 3 år	4-6 år	Mer enn 6 år	
b) Profylakse	Blodforgiftning	26%	26%	27%	26%	31%	26%	21%	26%
	Svangerskapskomplikasjon	14%	16%	16%	7%	16%	15%	13%	15%
	Forebygging	34%	39%	42%	40%	28%	37%	52%	39%
	VET IKKE/UBESVART	26%	19%	15%	28%	25%	22%	14%	20%
Sum		100%	100%	100%	100%	100%	100%	100%	100%
	Antall spurte	249	392	284	75	318	358	324	1000

*** LANDSOMFATTENDE TELEFONUNDERSØKELSE 16. - 27. SEPTEMBER 2010 ***

=====

Oppdragsgiver: Språkrådet

Respons

Nedbrytninger mot standard bakgrunnsspørsmål

		Er du yrkesaktiv? I tilfellet, arbeider du i offentlig eller privat sektor?			Er du medlem av en fagforening eller yrkesorganisasjon? I tilfelle, er denne tilknyttet ...						Totalt
		Offentlig sektor	Privat sektor	Ikke yrkesaktiv	LO	YS	Unio	Akademikere	Frittstående	Nei, ikke medlem (IKKE LES)	
b) Profylakse	Blodforgiftning	20%	32%	25%	29%	24%	19%	24%	27%	28%	26%
	Svangerskapskomplikasjon	16%	16%	11%	14%	19%	11%	12%	17%	20%	16%
	Forebygging	50%	32%	35%	33%	35%	56%	56%	37%	38%	40%
	VET IKKE/UBESVART	13%	20%	29%	25%	22%	14%	8%	19%	14%	17%
Sum		100%	100%	100%	100%	100%	100%	100%	100%	100%	100%
	Antall spurte	329	395	276	183	59	84	74	56	268	724

*** LANDSOMFATTENDE TELEFONUNDERSØKELSE 16. - 27. SEPTEMBER 2010 ***

=====

Oppdragsgiver: Språkrådet

Respons

Nedbrytninger mot standard bakgrunnsspørsmål

		Region						Kommunestørrelse			Totalt
		Oslo og Akershus	Øvrige Østland	Sørlandet	Vestlandet	Trøndelag	Nord-Norge	Under 1000 innbyggere	1000-4999 innbyggere	5000 og flere innbyggere	
b) Profylakse	Blodforgiftning	23%	24%	26%	31%	33%	22%	29%	23%	27%	26%
	Svangerskapskomplikasjon	14%	15%	6%	19%	16%	9%	12%	17%	15%	15%
	Forebygging	44%	36%	42%	34%	38%	42%	34%	38%	42%	39%
	VET IKKE/UBESVART	20%	24%	25%	16%	13%	27%	25%	22%	16%	20%
Sum		100%	100%	100%	100%	100%	100%	100%	100%	100%	100%
	Antall spurte	246	258	53	260	85	98	249	360	391	1000

*** LANDSOMFATTENDE TELEFONUNDERSØKELSE 16. - 27. SEPTEMBER 2010 ***

=====

Oppdragsgiver: Språkrådet

Respons

Nedbrytninger mot standard bakgrunnsspørsmål

		Dersom det var stortingsvalg i morgen, hvilket parti ville du da stemme på?										Totalt
		Rødt (RV)	SV	Arbeiderpartiet	Senterpartiet	Venstre	KrF	Høyre	Frp	Andre	Ikke sikker	
b) Profylakse	Blodforgiftning	21%	19%	27%	33%	24%	25%	29%	26%	52%	23%	26%
	Svangerskapskomplikasjon	21%	22%	13%	11%	18%	12%	15%	16%	11%	14%	15%
	Forebygging	31%	43%	44%	36%	50%	47%	36%	35%	37%	35%	39%
	VET IKKE/UBESVART	27%	16%	15%	20%	7%	17%	21%	23%		29%	20%
Sum		100%	100%	100%	100%	100%	100%	100%	100%	100%	100%	100%
	Antall spurte	13	72	213	43	46	42	226	105	7	232	1000

**** LANDSOMFATTENDE TELEFONUNDERSØKELSE 16. - 27. SEPTEMBER
2010 *****

=====

=====
Oppdragsgiver: Språkrådet

Respons

Frekvenstabell for spørsmål 1c

c) Biopsi	Vevsprøve	77%
	Blodprøve	11%
	Synsprøve	4%
	VET IKKE/UBESVART	8%
Sum		100%
	Antall spurte	1000

***** LANDSOMFATTENDE TELEFONUNDERSØKELSE 16. - 27. SEPTEMBER 2010 *****

=====

=====
Oppdragsgiver: Språkrådet

Respons

Nedbrytninger mot standard bakgrunnsspørsmål

		Kjønn		Alder				Totalt
		Mann	Kvinn e	Under 30 år	30-44 år	45-59 år	60 år og eldre	
c) Biopsi	Vevsprøve	73%	81%	78%	83%	81%	67%	77%
	Blodprøve	13%	10%	15%	10%	10%	12%	11%
	Synsprøve	6%	2%	4%	4%	3%	5%	4%
	VET IKKE/UBESVART	8%	7%	3%	4%	6%	17%	8%
Sum		100%	100%	100%	100%	100%	100%	100%
	Antall spurte	492	508	191	287	258	264	1000

*** LANDSOMFATTENDE TELEFONUNDERSØKELSE 16. - 27. SEPTEMBER 2010 ***

=====

Oppdragsgiver: Språkrådet

Respons

Nedbrytninger mot standard bakgrunnsspørsmål

		Brutto husstandsinntekt				Hvor mange års utdanning utover grunnskolen har du?			Totalt
		Under 400 000	400 - 799 000	800 000 eller mer	Ikke sikker, uoppgitt	Innntil 3 år	4-6 år	Mer enn 6 år	
c) Biopsi	Vevsprøve	67%	80%	83%	72%	71%	76%	85%	77%
	Blodprøve	13%	13%	8%	10%	13%	13%	7%	11%
	Synsprøve	7%	4%	2%	4%	5%	4%	3%	4%
	VET IKKE/UBESVART	13%	3%	7%	15%	10%	8%	5%	8%
Sum		100%	100%	100%	100%	100%	100%	100%	100%
	Antall spurte	249	392	284	75	318	358	324	1000

*** LANDSOMFATTENDE TELEFONUNDERSØKELSE 16. - 27. SEPTEMBER 2010 ***

=====

Oppdragsgiver: Språkrådet

Respons

Nedbrytninger mot standard bakgrunnsspørsmål

		Er du yrkesaktiv? I tilfellet, arbeider du i offentlig eller privat sektor?			Er du medlem av en fagforening eller yrkesorganisasjon? I tilfelle, er denne tilknyttet ...						Totalt
		Offentlig sektor	Privat sektor	Ikke yrkesaktiv	LO	YS	Unio	Akademikere	Frittstående	Nei, ikke medlem (IKKE LES)	
c) Biopsi	Vevsprøve	85%	79%	65%	82%	85%	89%	84%	80%	79%	82%
	Blodprøve	7%	11%	15%	10%	8%	6%	6%	8%	12%	10%
	Synsprøve	3%	4%	4%	3%	6%		4%	9%	4%	4%
	VET IKKE/UBESVART	4%	5%	15%	5%	2%	5%	6%	3%	5%	5%
Sum		100%	100%	100%	100%	100%	100%	100%	100%	100%	100%
	Antall spurte	329	395	276	183	59	84	74	56	268	724

*** LANDSOMFATTENDE TELEFONUNDERSØKELSE 16. - 27. SEPTEMBER 2010 ***

=====

Oppdragsgiver: Språkrådet

Respons

Nedbrytninger mot standard bakgrunnsspørsmål

		Region						Kommunestørrelse			Totalt
		Oslo og Akershus	Øvrige Østland	Sørlandet	Vestlandet	Trøndelag	Nord-Norge	Under 1000 innbyggere	1000-4999 innbyggere	5000 og flere innbyggere	
c) Biopsi	Vevsprøve	80%	75%	73%	82%	75%	67%	73%	80%	77%	77%
	Blodprøve	10%	10%	15%	12%	10%	13%	11%	10%	13%	11%
	Synsprøve	3%	5%	4%	2%	7%	9%	7%	3%	4%	4%
	VET IKKE/UBESVART	7%	10%	9%	4%	8%	11%	10%	7%	6%	8%
Sum		100%	100%	100%	100%	100%	100%	100%	100%	100%	100%
	Antall spurte	246	258	53	260	85	98	249	360	391	1000

*** LANDSOMFATTENDE TELEFONUNDERSØKELSE 16. - 27. SEPTEMBER 2010 ***

=====

Oppdragsgiver: Språkrådet

Respons

Nedbrytninger mot standard bakgrunnsspørsmål

		Dersom det var stortingsvalg i morgen, hvilket parti ville du da stemme på?										Totalt
		Rødt (RV)	SV	Arbeiderpartiet	Senterpartiet	Venstre	KrF	Høyre	Frp	Andre	Ikke sikker	
c) Biopsi	Vevsprøve	94%	89%	75%	80%	85%	79%	78%	68%	86%	75%	77%
	Blodprøve	6%	7%	15%	10%	7%	15%	10%	9%		11%	11%
	Synsprøve		3%	6%	2%	6%		3%	9%	14%	2%	4%
	VET IKKE/UBESVART			4%	8%	2%	6%	8%	13%		12%	8%
Sum		100%	100%	100%	100%	100%	100%	100%	100%	100%	100%	100%
	Antall spurte	13	72	213	43	46	42	226	105	7	232	1000

**** LANDSOMFATTENDE TELEFONUNDERSØKELSE 16. - 27. SEPTEMBER
2010 *****

=====

=====
Oppdragsgiver: Språkrådet

Respons

Frekvenstabell for spørsmål 1d

d) Negativt prøvesvar	Prøveresultat som tyder på sykdom	13%
	Prøveresultat som ikke tyder på sykdom	80%
	Prøveresultat som ikke kan tydes	4%
	VET IKKE/UBESVART	3%
Sum		100%
	Antall spurte	1000

***** LANDSOMFATTENDE TELEFONUNDERSØKELSE 16. - 27. SEPTEMBER 2010 *****

=====

Oppdragsgiver: Språkrådet

Respons

Nedbrytninger mot standard bakgrunnsspørsmål

		Kjønn		Alder				Totalt
		Mann	Kvinn e	Under 30 år	30-44 år	45-59 år	60 år og eldre	
d) Negativt prøvesvar	Prøveresultat som tyder på sykdom	15%	10%	14%	10%	13%	14%	13%
	Prøveresultat som ikke tyder på sykdom	76%	83%	83%	84%	82%	71%	80%
	Prøveresultat som ikke kan tydes	5%	4%	2%	5%	4%	6%	4%
	VET IKKE/UBESVART	4%	3%		2%	1%	9%	3%
Sum		100%	100%	100%	100%	100%	100%	100%
	Antall spurte	492	508	191	287	258	264	1000

*** LANDSOMFATTENDE TELEFONUNDERSØKELSE 16. - 27. SEPTEMBER 2010 ***

=====

Oppdragsgiver: Språkrådet

Respons

Nedbrytninger mot standard bakgrunnsspørsmål

		Brutto husstandsinntekt				Hvor mange års utdanning utover grunnskolen har du?			Totalt
		Under 400 000	400 - 799 000	800 000 eller mer	Ikke sikker, uoppgitt	Innntil 3 år	4-6 år	Mer enn 6 år	
d) Negativt prøvesvar	Prøveresultat som tyder på sykdom	16%	14%	7%	15%	18%	13%	7%	13%
	Prøveresultat som ikke tyder på sykdom	73%	80%	87%	73%	71%	80%	89%	80%
	Prøveresultat som ikke kan tydes	5%	5%	4%	4%	5%	5%	4%	4%
	VET IKKE/UBESVART	5%	1%	2%	8%	6%	3%	1%	3%
Sum		100%	100%	100%	100%	100%	100%	100%	100%
	Antall spurte	249	392	284	75	318	358	324	1000

*** LANDSOMFATTENDE TELEFONUNDERSØKELSE 16. - 27. SEPTEMBER 2010 ***

=====

Oppdragsgiver: Språkrådet

Respons

Nedbrytninger mot standard bakgrunnsspørsmål

		Er du yrkesaktiv? I tilfellet, arbeider du i offentlig eller privat sektor?			Er du medlem av en fagforening eller yrkesorganisasjon? I tilfelle, er denne tilknyttet ...						Totalt
		Offentlig sektor	Privat sektor	Ikke yrkesaktiv	LO	YS	Unio	Akademikere	Frittstående	Nei, ikke medlem (IKKE LES)	
d) Negativt prøvesvar	Prøveresultat som tyder på sykdom	11%	13%	14%	14%	12%	8%	7%	14%	12%	12%
	Prøveresultat som ikke tyder på sykdom	84%	82%	72%	78%	78%	86%	85%	85%	85%	83%
	Prøveresultat som ikke kan tydes	4%	3%	7%	4%	8%	5%	6%		1%	3%
	VET IKKE/UBESVART	1%	3%	6%	3%	2%	1%	1%	2%	2%	2%
Sum		100%	100%	100%	100%	100%	100%	100%	100%	100%	100%
	Antall spurte	329	395	276	183	59	84	74	56	268	724

*** LANDSOMFATTENDE TELEFONUNDERSØKELSE 16. - 27. SEPTEMBER 2010 ***

=====

Oppdragsgiver: Språkrådet

Respons

Nedbrytninger mot standard bakgrunnsspørsmål

		Region						Kommunestørrelse			Totalt
		Oslo og Akershus	Øvrige Østland	Sørlandet	Vestlandet	Trøndelag	Nord-Norge	Under 1000 innbyggere	1000-4999 innbyggere	5000 og flere innbyggere	
d) Negativt prøvesvar	Prøveresultat som tyder på sykdom	5%	13%	19%	18%	7%	15%	18%	11%	10%	13%
	Prøveresultat som ikke tyder på sykdom	88%	77%	70%	75%	87%	79%	71%	83%	83%	80%
	Prøveresultat som ikke kan tydes	4%	7%	5%	4%	2%	4%	6%	4%	4%	4%
	VET IKKE/UBESVART	3%	3%	5%	3%	4%	3%	5%	3%	2%	3%
Sum		100%	100%	100%	100%	100%	100%	100%	100%	100%	100%
	Antall spurte	246	258	53	260	85	98	249	360	391	1000

*** LANDSOMFATTENDE TELEFONUNDERSØKELSE 16. - 27. SEPTEMBER 2010 ***

=====

Oppdragsgiver: Språkrådet

Respons

Nedbrytninger mot standard bakgrunnsspørsmål

		Dersom det var stortingsvalg i morgen, hvilket parti ville du da stemme på?									Totalt	
		Rødt (RV)	SV	Arbeiderpartiet	Senterpartiet	Venstre	KrF	Høyre	Frp	Andre		Ikke sikker
d) Negativt prøvesvar	Prøveresultat som tyder på sykdom	13%	8%	11%	17%	9%	6%	13%	22%	12%	12%	13%
	Prøveresultat som ikke tyder på sykdom	80%	89%	81%	70%	87%	88%	83%	69%	88%	77%	80%
	Prøveresultat som ikke kan tydes		2%	5%	7%	4%	6%	3%	6%		6%	4%
	VET IKKE/UBESVART	6%		3%	6%			2%	3%		6%	3%
Sum		100%	100%	100%	100%	100%	100%	100%	100%	100%	100%	100%
	Antall spurte	13	72	213	43	46	42	226	105	7	232	1000

**** LANDSOMFATTENDE TELEFONUNDERSØKELSE 16. - 27. SEPTEMBER 2010 *****

=====

=====
Oppdragsgiver: Språkrådet

Respons

Frekvenstabell for spørsmål 1e

e) Obstipasjon	Tvangstanke	14%
	Fedme	10%
	Forstoppelse	61%
	VET IKKE/UBESVART	15%
Sum		100%
	Antall spurte	1000

***** LANDSOMFATTENDE TELEFONUNDERSØKELSE 16. - 27. SEPTEMBER 2010 *****

=====

=====
Oppdragsgiver: Språkrådet

Respons

Nedbrytninger mot standard bakgrunnsspørsmål

		Kjønn		Alder				Totalt
		Mann	Kvinner	Under 30 år	30-44 år	45-59 år	60 år og eldre	
e) Obstipasjon	Tvangstanke	17%	11%	16%	12%	15%	12%	14%
	Fedme	12%	8%	12%	13%	8%	8%	10%
	Forstoppelse	56%	65%	60%	68%	61%	53%	61%
	VET IKKE/UBESVART	15%	16%	12%	7%	16%	26%	15%
Sum		100%	100%	100%	100%	100%	100%	100%
	Antall spurte	492	508	191	287	258	264	1000

*** LANDSOMFATTENDE TELEFONUNDERSØKELSE 16. - 27. SEPTEMBER 2010 ***

=====

Oppdragsgiver: Språkrådet

Respons

Nedbrytninger mot standard bakgrunnsspørsmål

		Brutto husstandsinntekt				Hvor mange års utdanning utover grunnskolen har du?			Totalt
		Under 400 000	400 - 799 000	800 000 eller mer	Ikke sikker, uoppgitt	Innntil 3 år	4-6 år	Mer enn 6 år	
e) Obstipasjon	Tvangstanke	15%	14%	11%	18%	20%	13%	8%	14%
	Fedme	15%	9%	9%	6%	14%	8%	9%	10%
	Forstoppelse	51%	65%	67%	52%	47%	61%	74%	61%
	VET	20%	12%	13%	24%	19%	18%	9%	15%
	IKKE/UBESVART								
Sum		100%	100%	100%	100%	100%	100%	100%	100%
	Antall spurte	249	392	284	75	318	358	324	1000

*** LANDSOMFATTENDE TELEFONUNDERSØKELSE 16. - 27. SEPTEMBER 2010 ***

=====

Oppdragsgiver: Språkrådet

Respons

Nedbrytninger mot standard bakgrunnsspørsmål

		Er du yrkesaktiv? I tilfellet, arbeider du i offentlig eller privat sektor?			Er du medlem av en fagforening eller yrkesorganisasjon? I tilfelle, er denne tilknyttet ...						Totalt
		Offentlig sektor	Privat sektor	Ikke yrkesaktiv	LO	YS	Unio	Akademikere	Frittstående	Nei, ikke medlem (IKKE LES)	
e) Obstipasjon	Tvangstanke	7%	19%	14%	17%	7%	6%	12%	12%	16%	14%
	Fedme	11%	10%	10%	9%	15%	8%	10%	5%	12%	10%
	Forstoppelse	74%	55%	53%	57%	61%	80%	69%	71%	61%	64%
	VET	7%	17%	24%	17%	17%	6%	9%	12%	11%	12%
	IKKE/UBESVART										
Sum		100%	100%	100%	100%	100%	100%	100%	100%	100%	100%
	Antall spurte	329	395	276	183	59	84	74	56	268	724

*** LANDSOMFATTENDE TELEFONUNDERSØKELSE 16. - 27. SEPTEMBER 2010 ***

=====

Oppdragsgiver: Språkrådet

Respons

Nedbrytninger mot standard bakgrunnsspørsmål

		Region						Kommunestørrelse			Totalt
		Oslo og Akershus	Øvrige Østland	Sørlandet	Vestlandet	Trøndelag	Nord-Norge	Under 1000 innbyggere	1000-4999 innbyggere	5000 og flere innbyggere	
e) Obstipasjon	Tvangstanke	10%	14%	13%	15%	18%	14%	13%	16%	12%	14%
	Fedme	9%	10%	10%	13%	9%	8%	11%	9%	10%	10%
	Forstoppelse	69%	55%	64%	60%	63%	54%	57%	58%	66%	61%
	VET										
	IKKE/UBESVART	13%	21%	13%	12%	10%	24%	19%	17%	12%	15%
Sum		100%	100%	100%	100%	100%	100%	100%	100%	100%	100%
	Antall spurte	246	258	53	260	85	98	249	360	391	1000

*** LANDSOMFATTENDE TELEFONUNDERSØKELSE 16. - 27. SEPTEMBER 2010 ***

=====

Oppdragsgiver: Språkrådet

Respons

Nedbrytninger mot standard bakgrunnsspørsmål

		Dersom det var stortingsvalg i morgen, hvilket parti ville du da stemme på?										Totalt
		Rødt (RV)	SV	Arbeiderpartiet	Senterpartiet	Venstre	KrF	Høyre	Frp	Andre	Ikke sikker	
e) Obstipasjon	Tvangstanke		7%	15%	18%	4%	21%	13%	16%	28%	14%	14%
	Fedme	19%	10%	11%	11%	12%	8%	9%	20%	12%	6%	10%
	Forstoppelse	62%	81%	61%	58%	79%	53%	60%	51%	49%	58%	61%
	VET											
	IKKE/UBESVART	20%	2%	14%	13%	5%	19%	17%	14%	11%	22%	15%
Sum		100%	100%	100%	100%	100%	100%	100%	100%	100%	100%	100%
	Antall spurte	13	72	213	43	46	42	226	105	7	232	1000

**** LANDSOMFATTENDE TELEFONUNDERSØKELSE 16. - 27. SEPTEMBER 2010 *****

=====

=====
Oppdragsgiver: Språkrådet

Respons

Frekvenstabell for spørsmål antall riktige svar

Antall riktige svar	,00	4%
	1,00	10%
	2,00	23%
	3,00	27%
	4,00	23%
	5,00	13%
Sum		100%
	Antall spurte	1000

***** LANDSOMFATTENDE TELEFONUNDERSØKELSE 16. - 27. SEPTEMBER 2010 *****

=====

=====
Oppdragsgiver: Språkrådet

Respons

Nedbrytninger mot standard bakgrunnsspørsmål

		Kjønn		Alder			Totalt	
		Mann	Kvinn e	Under 30 år	30-44 år	45-59 år		60 år og eldre
Antall riktige svar	,00	5%	3%	2%	3%	2%	10%	4%
	1,00	11%	9%	12%	6%	11%	12%	10%
	2,00	25%	21%	29%	20%	23%	23%	23%
	3,00	29%	25%	27%	29%	27%	24%	27%
	4,00	22%	25%	23%	28%	24%	18%	23%
	5,00	8%	17%	8%	13%	15%	13%	13%
Sum		100%	100%	100%	100%	100%	100%	100%
	Antall spurte	492	508	191	287	258	264	1000

*** LANDSOMFATTENDE TELEFONUNDERSØKELSE 16. - 27. SEPTEMBER 2010 ***

=====

Oppdragsgiver: Språkrådet

Respons

Nedbrytninger mot standard bakgrunnsspørsmål

		Brutto husstandsinntekt				Hvor mange års utdanning utover grunnskolen har du?			Totalt
		Under 400 000	400 - 799 000	800 000 eller mer	Ikke sikker, uoppgitt	Innntil 3 år	4-6 år	Mer enn 6 år	
Antall riktige svar	,00	8%	2%	3%	9%	8%	5%	1%	4%
	1,00	14%	9%	8%	10%	15%	9%	5%	10%
	2,00	23%	24%	22%	23%	27%	25%	18%	23%
	3,00	26%	29%	24%	24%	28%	27%	26%	27%
	4,00	19%	26%	23%	27%	18%	24%	28%	23%
	5,00	10%	10%	20%	6%	5%	11%	22%	13%
Sum		100%	100%	100%	100%	100%	100%	100%	100%
	Antall spurte	249	392	284	75	318	358	324	1000

*** LANDSOMFATTENDE TELEFONUNDERSØKELSE 16. - 27. SEPTEMBER 2010 ***

=====

Oppdragsgiver: Språkrådet

Respons

Nedbrytninger mot standard bakgrunnsspørsmål

		Er du yrkesaktiv? I tilfellet, arbeider du i offentlig eller privat sektor?			Er du medlem av en fagforening eller yrkesorganisasjon? I tilfelle, er denne tilknyttet ...						Totalt
		Offentlig sektor	Privat sektor	Ikke yrkesaktiv	LO	YS	Unio	Akademikerne	Frittstående	Nei, ikke medlem (IKKE LES)	
Antall riktige svar	,00	1%	4%	9%	3%	15%	2%	1%	3%	4%	3%
	1,00	5%	11%	14%	8%	23%	3%	11%	8%	8%	8%
	2,00	17%	27%	25%	28%	23%	15%	14%	15%	25%	22%
	3,00	27%	27%	26%	28%	27%	25%	22%	31%	28%	27%
	4,00	30%	23%	16%	28%	24%	26%	19%	32%	26%	26%
	5,00	19%	8%	10%	6%	10%	29%	33%	11%	9%	13%
Sum		100%	100%	100%	100%	100%	100%	100%	100%	100%	100%
	Antall spurte	329	395	276	183	59	84	74	56	268	724

*** LANDSOMFATTENDE TELEFONUNDERSØKELSE 16. - 27. SEPTEMBER 2010 ***

=====

Oppdragsgiver: Språkrådet

Respons

Nedbrytninger mot standard bakgrunnsspørsmål

		Region					Kommunestørrelse			Totalt	
		Oslo og Akershus	Øvrige Østland	Sørlandet	Vestlandet	Trøndelag	Nord-Norge	Under 1000 innbyggere	1000-4999 innbyggere		5000 og flere innbyggere
Antall riktige svar	,00	3%	7%	5%	3%	4%	5%	8%	3%	4%	4%
	1,00	8%	10%	11%	12%	8%	11%	11%	9%	10%	10%
	2,00	19%	25%	22%	25%	23%	27%	25%	26%	20%	23%
	3,00	27%	26%	29%	24%	35%	27%	29%	25%	27%	27%
	4,00	28%	20%	25%	25%	19%	20%	21%	22%	26%	23%
	5,00	16%	13%	9%	11%	11%	10%	7%	14%	14%	13%
Sum		100%	100%	100%	100%	100%	100%	100%	100%	100%	100%
	Antall spurte	246	258	53	260	85	98	249	360	391	1000

*** LANDSOMFATTENDE TELEFONUNDERSØKELSE 16. - 27. SEPTEMBER 2010 ***

=====

Oppdragsgiver: Språkrådet

Respons

Nedbrytninger mot standard bakgrunnsspørsmål

		Dersom det var stortingsvalg i morgen, hvilket parti ville du da stemme på?									Totalt	
		Rødt (RV)	SV	Arbeiderpartiet	Senterpartiet	Venstre	KrF	Høyre	Frp	Andre		Ikke sikker
Antall riktige svar	,00	6%		6%	11%			3%	6%		6%	4%
	1,00	7%	5%	5%	4%	2%	14%	13%	18%	12%	12%	10%
	2,00	13%	14%	25%	30%	19%	23%	24%	27%	25%	22%	23%
	3,00	47%	31%	27%	23%	30%	27%	25%	21%	27%	28%	27%
	4,00	8%	36%	22%	15%	32%	26%	23%	23%	13%	21%	23%
	5,00	19%	14%	15%	16%	17%	10%	13%	5%	23%	11%	13%
Sum		100%	100%	100%	100%	100%	100%	100%	100%	100%	100%	100%
	Antall spurte	13	72	213	43	46	42	226	105	7	232	1000

*** LANDSOMFATTENDE TELEFONUNDERSØKELSE 16. - 27. SEPTEMBER 2010 ***

=====

Oppdragsgiver: Språkrådet

Respons

Nedbrytninger mot standard bakgrunnsspørsmål

		Antall riktige svar		
		Gjennomsnitt	Standardavvik	Antall spurte (valide svar)
Kjønn	Mann	2,7	1,3	492
	Kvinne	3,1	1,3	508
Alder	Under 30 år	2,8	1,2	191
	30-44 år	3,1	1,2	287
	45-59 år	3,0	1,3	258
	60 år og eldre	2,7	1,5	264
Brutto husstandsinnkomst	Under 400 000	2,6	1,4	249
	400 - 799 000	3,0	1,2	392
	800 000 eller mer	3,2	1,3	284
	Ikke sikker, uoppgitt	2,7	1,4	75
Hvor mange års utdanning utover grunnskolen har du?	Innntil 3 år	2,5	1,3	318
	4-6 år	2,9	1,3	358
	Mer enn 6 år	3,4	1,2	324
Er du yrkesaktiv? I tilfellet, arbeider du i offentlig eller privat sektor?	Offentlig sektor	3,4	1,2	329
	Privat sektor	2,8	1,3	395
	Ikke yrkesaktiv	2,6	1,4	276
	Region			
	Oslo og Akershus	3,2	1,3	246
	Øvrige Østland	2,8	1,4	258
	Sørlandet	2,8	1,3	53
	Vestlandet	2,9	1,3	260
	Trøndelag	2,9	1,2	85
	Nord-Norge	2,8	1,3	98
Kommunestørrelse	Under 10000 innbyggere	2,7	1,3	249
	10000-49999 innbyggere	3,0	1,3	360
	50000 og flere innbyggere	3,0	1,3	391
Sum		2,9	1,3	1000

**** LANDSOMFATTENDE TELEFONUNDERSØKELSE 16. - 27. SEPTEMBER
2010 *****

=====

=====
Oppdragsgiver: Språkrådet

Respons

Frekvenstabell for spørsmål om bakgrunn

Kjønn	Mann	49%
	Kvinne	51%
Alder	Under 30 år	19%
	30-44 år	29%
	45-59 år	26%
	60 år og eldre	26%
Hvor mange års utdanning utover grunnskolen har du?	Inntil 3 år	32%
	4-6 år	36%
	Mer enn 6 år	32%
Er du yrkesaktiv? I tilfellet, arbeider du i offentlig eller privat sektor?	Offentlig sektor	33%
	Privat sektor	39%
	Ikke yrkesaktiv	28%
Er du medlem av en fagforening eller yrkesorganisasjon? I tilfelle, er denne tilknyttet .. .	LO	25%
	YS	8%
	Unio	12%
	Akademikerne	10%
	Frittstående	8%
Brutto husstandsinntekt	Nei, ikke medlem (IKKE LES)	37%
	Under 400 000	25%
	400 - 799 000	39%
	800 000 eller mer	28%
Region	Ikke sikker, uoppgitt	7%
	Oslo og Akershus	25%
	Øvrige Østland	26%
	Sørlandet	5%
	Vestlandet	26%
	Trøndelag	8%
	Nord-Norge	10%
Kommunestørrelse	Under 10000 innbyggere	25%
	10000-49999 innbyggere	36%
	50000 og flere innbyggere	39%
Sum		100%
	Antall spurte	1000